

# BIG...HIGHLIGHT MELBOURNE 5 DAYS 3 NIGHTS (NEW YEAR CELEBRATION 2019)

## เมลเบิร์น – เกรทโอเชียนโร้ด – เกาะฟิลลิป

ขอเชิญท่านเดินทางเยือนประเทศออสเตรเลีย เมลเบิร์น ชมอาคารรัฐสภา อาคารที่ก่อสร้างตามแบบสถาปัตยกรรมยุโรป สวนพิตชรอย สวนสาธารณะขนาดใหญ่ ที่ได้มีไปด้วยดอกไม้มานานาพันธุ์ และ กระท่อมกับตันคู้ นักสำรวจชาวอังกฤษคนสำคัญของโลก ผู้ค้นพบทวีปออสเตรเลีย นำท่านเดินทางสู่ เกาะฟิลลิปชมฝูงนกเพนกวิน ที่เดินขึ้นจากทะเลกลุ่มใหญ่บนชายหาดกลับคืนสู่รังพร้อมอาหารมาฝากลูกตัวน้อย รถไฟจักรไอน้ำโบราณ (PUFFING BILLY STEAM TRAIN) ซึ่งแต่เดิมเคยใช้เป็นเส้นทางในการขนถ่ายลำเลียงถ่านหิน ระหว่างเมืองในสมัยก่อนแต่ปัจจุบันดัดแปลงให้เป็นรถไฟในการท่องเที่ยวทางธรรมชาติ สวนสัตว์พื้นเมือง MARU KOALA & ANIMAL PARK เพลิดเพลินไปกับการชมธรรมชาติและควมน่ารักของเหล่าสัตว์พื้นเมืองนานาชนิด อาทิ โคอาล่า จิงโจ้ วอมแบท นำท่านเดินทางสู่ เกรทโอเชียนโร้ด ผ่านเมืองจีลองสู่ Twelve Apostles ซึ่งตั้งชื่อตาม 12 นักบุญ หรือสิบสองสาวกศักดิ์สิทธิ์ของศาสนาคริสต์



กำหนดวันเดินทาง 28 ธันวาคม 2561 – 01 มกราคม 2562 (กรุ๊ปเดียวเท่านั้น)

- เมนูพิเศษ!! กุ้งล็อบสเตอร์ท่านละครึ่งตัว เสิร์ฟพร้อมไวน์รสเยี่ยม
- พร้อมสะสมไมล์จากการบินไทย 50 %
- บินตรงจากกรุงเทพฯ สู่เมลเบิร์นไม่เสียเวลา
- ชมพลุฉลองปีไม่อย่างยิ่งใหญ่อลังการ



DAY	ITINERARY
1	กรุงเทพฯ – เมลเบิร์น
2	ถึงเมลเบิร์น นำท่านชมเมือง – สวนพิตชรอย –ชมกระท่อมกับตันคู้
3	เมลเบิร์น - เกรทโอเชียนโร้ด -พอร์ตแคมเบลล์-เมลเบิร์น-ชมพลุปีใหม่
4	เมลเบิร์น-รถไฟจักรไอน้ำโบราณ -สวนสัตว์พื้นเมืองชมเพนกวินที่เกาะฟิลลิป
5	อิสระช้อปปิ้ง – กรุงเทพฯ



วันแรกของการเดินทาง (28 ธันวาคม 2561)

กรุงเทพฯ – เมลเบิร์น

21.00 น. คณะเดินทางพร้อมกันที่ ท่าอากาศยานสุวรรณภูมิ ชั้น 4 ประตูทางเข้าหมายเลข 2 แถว D เคาน์เตอร์สายการบินไทย (TG) เจ้าหน้าที่คอยต้อนรับและบริการเอกสารการเดินทาง

วันที่สองของการเดินทาง (29 ธันวาคม 2561)

เมลเบิร์นชมเมือง – สวนพิตชรอย – ผ่านชมอาคารรัฐสภา

00.05 น. ออกเดินทางสู่เมืองเมลเบิร์น ประเทศออสเตรเลีย โดยการบินไทย เที่ยวบินที่ TG 465

13.05 น. ถึงเมืองเมลเบิร์น ประเทศออสเตรเลีย หลังผ่านพิธีการตรวจคนเข้าเมืองแล้ว  
นำท่านชมเมลเบิร์นเป็นเมืองที่มีความตื่นตาตื่นใจด้วยการผสมผสานทั้งความเก่าและความใหม่เข้าด้วยกัน เป็นเมืองหลวงที่ตั้งอยู่บนริมฝั่งแม่น้ำ Yarra มีสวนสาธารณะริมน้ำ มีสถาปัตยกรรมของยุคต้นทองในสมัยกลางศตวรรษที่ 18 คละเคล้ากับตึกสูงระฟ้าในสมัยปัจจุบันทำให้มีภูมิทัศน์ของเมืองที่ไม่เหมือนใคร มีแม่น้ำตั้งอยู่ใจกลางเมืองอันเป็นเสน่ห์ของเมลเบิร์น  
หลังจากนั้นชม **สวนพิตชรอย** สวนสาธารณะขนาดใหญ่ที่เต็มไปด้วยดอกไม้บานาพันธุ์ เป็นที่ตั้ง **กระท่อมกัปตันคุก** (\*\*ไม่รวมค่าเข้าชมในกระท่อม) บ้านพักของนักสำรวจชาวอังกฤษคนสำคัญของโลก ผู้ค้นพบทวีปออสเตรเลียและซีกขั้วโลกใต้ กระท่อมนี้ได้ถูกย้ายมาเพื่อเป็นการเฉลิมฉลองนครเมลเบิร์นในวาระครบรอบ 100 ปี **ผ่านชม Federation Square** เป็นย่านที่ครึกครื้นของเมืองเมลเบิร์นตรงปลายแม่น้ำ Yarra River ข้ามฝั่งถนนจากสถานี Flinders Street Station ที่นี่เป็นศูนย์รวมของแกลอรี โรงภาพยนตร์ ร้านอาหารภัตตาคารที่ได้รับรางวัล มีคาเฟ่และบาร์ มีลานเปิดกว้างสำหรับจัดกิจกรรมงานแสดงและนิทรรศการที่ล้อมรอบไปด้วยอาคารสถาปัตยกรรมที่สวยงามที่สุดแห่งหนึ่งของโลก มีร้านอาหารมากมายหลายสไตล์

นำท่านชม **อนุสรณ์สถานสงคราม(Shrine of remembrance)** เป็นอนุสรณ์สถานสงครามที่ใหญ่ที่สุดในประเทศออสเตรเลีย ตั้งอยู่บริเวณคิงโดเมนส์บนถนนเซนต์คิวด้า สถานที่แห่งนี้รัฐบาลออสเตรเลียได้สร้างขึ้นเพื่อรำลึกถึงชายหญิงที่รับใช้ชาติและเสียสละในสงครามโลกครั้งที่ 1 ขณะไปรบยังสนามรบกัลลิโปลีประเทศตุรกี ณ.สมรภูมิแห่งนี้จึงเกิดเป็นวัน”แอนแซ็ค”(25 เมษายน) ในวันนี้เหล่าชาวออสเตรเลียได้จัดพิธีรำลึกถึงผู้รับใช้ชาติจำนวนกว่า 114000 นายและเสียชีวิต 19000 นาย โดยจะนำดอกป๊อปปี้สีแดงมาแสดงความเคารพ ณ สถานที่แห่งนี้ซึ่งจะจัดเป็นประจำในทุก ๆ ปี ออกแบบและอำนวยความสะดวกก่อสร้างโดยสถาปนิกอดีตทหารผ่านศึก ในสงครามโลกครั้งที่ 1 “ฟิลลิปส์ ฮัตสัน” กับ”เจมส์ วาร์ดروب” สร้างตามอย่างศิลปะคลาสสิกโดยได้แรงบันดาลใจจาก สุสานแห่งฮาลิคานเนสส์ และวิหารพาเธนอนในกรุงเอเธนส์ ส่วนยอดของเหนือหลังคาทรงซิกก้าเป็นส่วนที่ได้มาจาก”Choragic monument of lysicrates”ในกรุงเอเธนส์ วัสดุที่ใช้ในการก่อสร้างอนุสรณ์สถานแห่งนี้ล้วนเป็นวัสดุที่อยู่ในประเทศออสเตรเลีย ทั้งหมด ไม่ว่าจะเป็นหินแกรนิตที่เป็นโครงสร้างหลัก ๆ ของตัวอาคาร และหินอ่อนที่ใช้ในการตกแต่งภายใน สถานที่สำคัญแห่งนี้ถูกสร้างขึ้นหลังสงครามโลกครั้งที่ 1 คือในเดือนพฤศจิกายน ค.ศ.1918 และแล้วเสร็จในเดือน มีนาคม ค.ศ.1922 ในขณะเดียวกัน

ยังใช้รำลึกถึงผู้เสียสละในสงครามโลกครั้งที่ 2 อีกด้วย ผ่านชม**อาคารรัฐสภาแห่งเมลเบิร์น (Parliament House Melbourne)** ก่อสร้างขึ้น ณ.เดือนธันวาคม ค.ศ.1855 จนถึง ค.ศ.1929 ออกแบบโดย”ชาลี แพสลิย์และปีเตอร์ เคอร์”อำนวยการก่อสร้างโดย”จอห์น คิงส์”ซึ่งใช้พื้นฐานศิลปะนีโอคลาสสิก ตั้งอยู่บริเวณถนนสปริงทิสตะวันออกของเมลเบิร์นในรัฐวิกตอเรีย สถานที่แห่งนี้เคยถูกใช้เป็นทั้งรัฐสภาแห่งรัฐวิกตอเรีย 2 ครั้งในปี 1855-1901และ 1927-ปัจจุบัน ทั้งยังเคยถูกใช้เป็นอาคารรัฐสภากลางของประเทศออสเตรเลียระหว่างปี 1901-1927 อีกต่างหาก สถานที่แห่งนี้ได้รับการขึ้นทะเบียนเป็นมรดกสำคัญของรัฐวิกตอเรีย และได้เฉลิมฉลองครบรอบ 150 ปีในปี 2006 ที่ผ่านมา ผ่านชม**วิหารเซนต์แพทริค (St.Patrick’s Cathedral, Melbourn)** เป็นวิหารในศาสนาคริสต์นิกายโรมันคาทอลิกที่ใหญ่ที่สุดในรัฐวิกตอเรีย โดย James Goold ผู้เป็นบิชอปท่านแรกแห่งเมือง Melbourne ต่อมาได้เป็นบิชอปแห่งออสเตรเลียคนที่ 4 มีดำริให้ William Wardell ผู้เป็นทั้งนักบวชและสถาปนิกที่สำคัญแห่งเมืองนี้เป็นผู้ออกแบบและควบคุมการก่อสร้างทั้งหมดอาศัยศิลปะโกธิคระหว่างศตวรรษที่ 14 โดยมีพื้นฐานมาจากมหาวิหารยุคกลางในประเทศอังกฤษ โดยเริ่มวางแผนและก่อสร้างเมื่อวันที่ 8 ธันวาคม 1858-1939 ต่อมาได้บูรณะครั้งใหญ่เมื่อปี 1994 เพื่อที่จะเฉลิมฉลองครบรอบ 100 ปี ในอีกสามปีถัดมา



ค่ำ

รับประทานอาหารค่ำ อาหารจีน ณ **ภัตตาคาร**

นำท่านเข้าพักที่โรงแรม **MELBOURNE BAYVIEW EDEN HOTEL** หรือเทียบเท่า

วันที่สามของการเดินทาง (30 ธันวาคม 2561)

เกรทโอเชียนโร้ท - พอร์ตแคมเบลล์ -  
Twelve Apostles - เมลเบิร์น

เช้า

รับประทานอาหารเช้าในโรงแรม

นำท่านเดินทางจากเมลเบิร์นตามเส้นทางสาย **เกรทโอเชียนโร้ดแบบเต็มสาย** ที่สวยงามและเป็นที่ยุติของนักท่องเที่ยวที่จะพลาดไม่ได้เลยหากมาถึงรัฐวิกตอเรีย ผ่านทางเมืองจิลลองที่เป็นเมืองแห่งอุตสาหกรรมของรัฐวิกตอเรีย จากนั้นนำท่านเข้าสู่เขตเกรทโอเชียนโร้ด ให้ท่านได้ชมทัศนียภาพที่สวยงามของชายฝั่งมหาสมุทรและหาดทรายต่าง ๆ ตามเส้นทางที่งดงามแห่งหนึ่งของออสเตรเลีย โดยผ่าน เมืองAnglesea และเมือง Lorne ที่เต็มไปด้วย





ธรรมชาติพร้อมทะเลสวยงามและสงบ ก่อนเข้าสู่ Apollo Bay ที่เป็นอีกเมืองยอดนิยมของนักท่องเที่ยวที่สวยงามอีกเมืองและมีน้ำทะเลสีน้ำเงินตัดกับป่าอันเขียวชอุ่มทำให้เมืองนี้มีเสน่ห์สวยงาม นอกจากนี้ระหว่างทางผ่านชมโคอาล่าที่อยู่ตามต้นยูคาลิปตัสตามธรรมชาติ

เที่ยง

**รับประทานอาหารกลางวัน แบบตะวันตก**

จากนั้นเดินทางต่อสู่ **พอร์ตแคมเบลล์** สัมผัสกับทัศนียภาพที่สวยงามที่สุดในโลก คุณจะต้องตะลึงกับภาพทิวทัศน์อันงดงามของมหาสมุทรแปซิฟิก และลักษณะภูมิประเทศที่ไม่เหมือนที่ใด ๆ ในโลก นำท่านชมปรากฏการณ์ธรรมชาติของหิน **Twelve Apostles** ซึ่งตั้งชื่อตาม 12 นักบุญ หรือสิบสองสาวกศักดิ์สิทธิ์ของศาสนาคริสต์ ซึ่งถือว่าเป็นความมหัศจรรย์ทางธรรมชาติที่ไม่ควรพลาด



**(แนะนำซื้อทัวร์เพิ่มโดยนั่งเฮลิคอปเตอร์ ให้ท่านชมความงามในมุมสูงที่รับรองได้ว่าท่านจะต้องประทับใจ ราคาที่เริ่มต้นโดยประมาณ 145 เหรียญออสเตรเลีย สำหรับท่านที่สนใจกรุณาติดต่อหัวหน้าทัวร์)**

จากนั้นนำท่านเดินทางสู่ **เมลเบิร์น**

ค่ำ

**รับประทานอาหารค่ำ ณ ภัตตาคาร**

**นำท่านเข้าพักที่โรงแรม MELBOURNE BAYVIEW EDEN HOTELหรือเทียบเท่า**

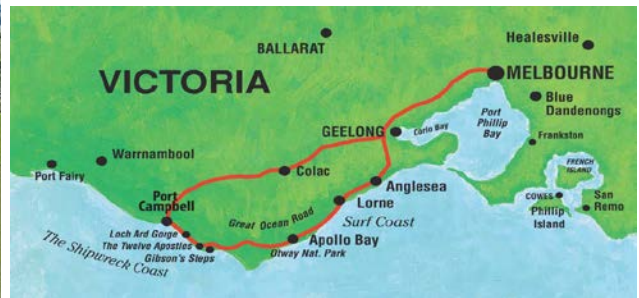
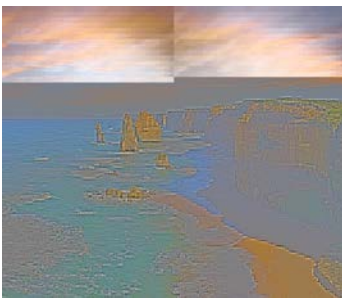

วันที่สี่ของการเดินทาง (31 ธันวาคม 2561) **เมลเบิร์น-รถไฟจักรไอน้ำโบราณ-สวนสัตว์พื้นเมือง**

**ชมนกเพนกวินที่เกาะฟิลลิป\*\* ชมพลูฉลองปีใหม่อย่างยิ่งใหญ่่อลังการ\*\***

เช้า

**รับประทานอาหารเช้าในโรงแรม**

จากนั้นสู่ย่านต้นดินองส์ที่ยังเป็นป่าของต้นยูคาลิปตัสที่อุดมสมบูรณ์เดินทางสู่สถานี**รถไฟจักรไอน้ำโบราณ (PUFFING BILLY STEAM TRAIN)** ซึ่งแต่เดิมเคยใช้เป็นเส้นทางในการเดินทางระหว่างเมืองและขนส่งสินค้าเปิดให้บริการในปี ค.ศ.1900 เป็นรถไฟสายเก่าที่วิ่งระยะสั้นๆ ปัจจุบันได้ถูกดัดแปลงนำมาใช้ในการท่องเที่ยวชมป่า



นำท่านนั่ง **รถไฟจักรไอน้ำโบราณ** เพื่อชมทัศนียภาพอันสวยงามตามแนวเขาตลอดเส้นทางวิ่งของรถไฟและท่านยังสามารถนั่งห้อยขาผ่อนคลายอารมณ์พร้อมชมทัศนียภาพตลอดทางที่เต็มไปด้วยหุบเขาและป่าสูงที่ยังคงความสมบูรณ์



**เที่ยง**

**รับประทานอาหารกลางวัน แบบบุฟเฟต์ นานาชาติ**

นำท่านเดินทางสู่ **สวนสัตว์พื้นเมือง MARU KOALA & ANIMAL PARK** เพลิดเพลินไปกับการชม

ธรรมชาติและความรักของเหล่าสัตว์พื้นเมืองนานาชนิด อาทิ **โคอาล่า** **จิงโจ้ วอมแบท** ให้ท่านได้สัมผัสและถ่ายรูปคู่กับโคอาล่าตัวน้อยอย่างใกล้ชิด



**สนุกสนานกับการให้อาหารจิงโจ้จากมือของท่านเอง** นำท่านเดินทางสู่เขตอนุรักษ์ธรรมชาติ **เกาะฟิลลิป** ซึ่งเป็นเกาะเล็ก ๆ ที่เต็มไปด้วยสัตว์พื้นเมืองมากมายที่ทางการอนุรักษ์ทั้งสัตว์น้ำและสัตว์ป่าและคงความเป็นธรรมชาติที่มีหาดทรายและป่าพุ่มเล็ก ๆ ซึ่งเป็นที่อยู่ของเพนกวินตัวน้อย แมวน้ำและนก นานาชนิด

**ค่ำ**

**รับประทานอาหารค่ำ ณ ภัตตาคาร เมนูกึ่งสตัปสเตอร์ครึ่งตัว เสริฟพร้อมไวน์รสเยี่ยม**

นำท่านสู่ **PHILLIP ISLAND NATURE PARK** พบประสบการณ์อันน่าประทับใจกับการชมความรักของ **ฝูงเพนกวินพันธุ์เล็กที่สุดในโลก** ที่อยู่รวมกันเป็นกลุ่มใหญ่บนชายหาด SUMMERLAND BEACH ในบรรยากาศอันสวยงามยามพระอาทิตย์อัสดงซึ่งท่านจะได้เห็นฝูงเพนกวินตัวน้อยพร้อมใจกันยกขบวนพาเหรดขึ้นจากทะเลเพื่อกลับคืนสู่รังพร้อมอาหารในปากมาฝากลูกตัวน้อยที่รออยู่ในรัง เหล่าเพนกวินทั้งหลายจะส่งเสียงเรียกหาลูกและเดินให้ท่านเห็นความรักอย่างใกล้ชิดเพนกวินน้อยเหล่านี้จะออกไปหาอาหารแต่เช้าและจะกลับมาอีกที่ตอนพระอาทิตย์ตก



**(ห้ามถ่ายรูปเพนกวิน เพราะเป็นการรบกวนหรืออาจจะทำให้เพนกวินตกใจ)**

จากนั้นนำท่านเดินทางกลับสู่ **เมลเบิร์น**

**จนได้เวลา นำท่านเดินทางสู่ เมืองเมลเบิร์น เพื่อฉลองปีใหม่ 2019 อย่างยิ่งใหญ่อยู่ลั้งการ ชมพลุที่ถูก**

**จุดขึ้นในเมืองเมลเบิร์นและริมแม่น้ำยาร์ราอย่างงดงามและตระการตา**

นำท่านเข้าพักที่โรงแรม **MELBOURNE BAYVIE EDENHOTEL** หรือเทียบเท่า

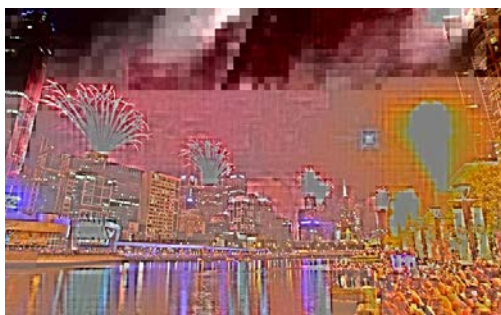

วันที่ทำของการเดินทาง ( 1 มกราคม 2562 ) นครเมลเบิร์น- กรุงเทพฯ

เช้า รับประทานอาหารเช้าในโรงแรม

11.00 น. รถโค้ชมารับตามเวลานัดหมายพร้อมนำท่านเดินทางสู่ ท่าอากาศยานนครเมลเบิร์น  
ให้ท่านได้มีเวลาในการช้อปปิ้งร้านค้าที่สนามบินก่อนกลับและทานอาหารกลางวันตามอัธยาศัย

15.25 น. เหนือฟ้าสู่ กรุงเทพฯ โดยสายการบินไทย เที่ยวบินที่ TG466

20.35 น. เดินทางถึงสนามบินสุวรรณภูมิ กรุงเทพฯ โดยสวัสดิภาพ

\*\*\*\*\*

### อัตราค่าบริการ

คณะผู้เดินทาง	ราคารวมตัว และค่าวีซ่าแล้ว	ราคาไม่รวมตัวเครื่องบิน ระหว่างประเทศ
ผู้ใหญ่ (พัก 2 -3 ท่าน/ห้อง)	61,900.- บาท	35,900.- บาท
เด็กอายุต่ำกว่า 12 ปี พักกับ 1 ผู้ใหญ่	57,900.- บาท	32,900.- บาท
เด็กอายุต่ำกว่า 12 ปี พักกับ 2 ผู้ใหญ่มีเตียง	54,900.- บาท	30,900.- บาท
เด็กอายุต่ำกว่า 12 ปี พักกับ 2 ผู้ใหญ่ไม่มีเตียง	50,900.- บาท	28,900.- บาท
ห้องพักเดี่ยวเพิ่มท่านละ	9,900.- บาท	9,900.- บาท
ผู้ใหญ่ 3 ท่านต่อ 1 ห้อง ท่านที่ 3 ลด	1,000. -บาท	1,000. -บาท

\*\*\* มีวีซ่าออสเตรเลียแล้ว ลดท่านละ 4,500 บาท \*\*\*

\*\*\* ราคาบริษัทฯ ขอสงวนสิทธิ์ในการเปลี่ยนแปลงราคาตามภาษีน้ำมันของสายการบิน หากสายการบินมีการ \*\*\*

\*\*\* การเดินทางในแต่ละครั้งจะต้องมีผู้โดยสาร จำนวน 20 ท่านขึ้นไป หากผู้โดยสารที่เป็นผู้ใหญ่ต่ำกว่า 20 ท่าน  
บริษัทฯ ขอสงวนสิทธิ์ในการเลื่อนการเดินทางหรือ เปลี่ยนแปลงราคา \*\*\*

\*\*\* สำหรับห้องที่พัก 3 ท่าน (Triple room ) โรงแรมในออสเตรเลียมีจำนวนน้อยและบางโรงแรมอาจจะเป็นเตียง  
ใหญ่สองเตียงที่สามารถพักได้ 3 ท่าน ( 2 Double bed) หรืออาจจะจัดเป็นห้อง 1 เตียงใหญ่ + 1 เตียงเสริม ( 1  
Double+1 extra bed ) \*\*\*

\*\*\* บริษัทฯ จะไม่รับผิดชอบในเรื่องตั๋วที่ลูกค้าซื้อเองเพื่อต่อเที่ยวบินหรือค่าเดินทางต่าง ๆ ที่จะมาเดินทางกับคณะ  
เราหากเที่ยวบินล่าช้า \*\*\*

\*\*\* หากท่านต้องการอาหารพิเศษหรือที่นั่งบนเครื่องบินรวมถึงการสะสมไมล์ของสายการบิน กรุณาแจ้งให้เราทราบใน  
ตอนจองตั๋วหรือก่อนเดินทางอย่างน้อย 10 วัน เพื่อแจ้งให้สายการบินทราบแต่จะได้ตามที่ขอหรือไม่ขึ้นอยู่กับสาย  
การบินจะพิจารณาให้ \*\*\*

\*\*\* ที่นั่งสำหรับกรุ๊ปที่เราจองเป็นที่นั่งทั่วไปไม่ใช่ที่นั่งด้านหน้าสุด(long leg seat) \*\*\*



#### อัตราโดยรวม

1. ค่าตัวเครื่องบินไป-กลับ ชั้นประหยัด โดยสายการบินไทย (TG) และ สายการบินภายในแล้ว ตามที่ระบุในรายการ
2. ค่าโรงแรมที่พัก (สองท่านต่อหนึ่งห้อง), ค่ารถรับส่งระหว่างนำเที่ยว, ค่าเข้าชมสถานที่ต่างๆ ตามรายการที่ระบุ
3. ค่าอาหารและเครื่องดื่มตามรายการที่ได้ระบุในรายการ, ค่าภาษีสนามบินทุกแห่งที่มี, ค่าวีซ่าเข้าประเทศออสเตรเลีย
4. ค่ามัคคุเทศก์ของบริษัทจากกรุงเทพฯ ที่คอยอำนวยความสะดวกแก่ท่านตลอดการเดินทางในต่างประเทศ
5. ค่าประกันการเดินทางรวมอุบัติเหตุและค่ารักษาพยาบาลในต่างประเทศคุ้มครองในวงเงินท่านละ 1,000,000 บาท สำหรับผู้เดินทางไปพร้อมกรุ๊ปในระยะเวลาท่องเที่ยวเกี่ยวกับทัวร์เท่านั้น จะไม่คุ้มครองผู้ที่อายุต่ำกว่า 1 ปีหรือเกิน 85 ปีขึ้นไป อายุ 1-15ปี และ 75-84ปีคุ้มครอง 50 % ( รายละเอียดตามเงื่อนไขกรมธรรม์ )
6. ค่าน้ำมันจากสายการบิน ณ วันที่ 5 มิถุนายน 2561 และบริษัทฯ ของสงวนสิทธิ์ในการปรับราคาตามภาชน้ำมัน หากสายการบินเปลี่ยนแปลงภาชน้ำมันหลังจากนี้
7. ค่าวีซ่าท่องเที่ยวเข้าออสเตรเลีย

#### อัตราไม่รวม

1. ค่าทำหนังสือเดินทาง, ค่าทำใบอนุญาตที่กลับเข้าประเทศของคนต่างชาติ หรือ คนต่างด้าว
2. ค่าน้ำหนักของกระเป๋าเดินทางในกรณีที่เกินกว่าสายการบินกำหนด โดยสายการบินไทย (inter) อนุญาตให้โหลดกระเป๋าได้ ท่านละ 30 กิโลกรัม และ กระเป๋าเล็กถือขึ้นเครื่องได้ 1 ใบ ไม่เกิน 7 ค่าใช้จ่ายส่วนตัวนอกเหนือจากรายการที่ระบุ เช่น ค่าเครื่องดื่มและค่าอาหารที่สั่งเพิ่มเอง
3. ค่าอาหารที่ไม่ได้ระบุไว้ในรายการ, ค่าโทรศัพท์ ค่าซักรีด ฯลฯ
4. ค่าภาษีมูลค่าเพิ่ม 7% และภาษีหัก ณ ที่จ่าย 3%
5. ค่าทิปคนขับรถของออสเตรเลียตามธรรมเนียมควรจ่าย 2 เหรียญต่อวัน ต่อคน ส่วนค่าทิปคนยกกระเป๋าที่โรงแรมไม่มีเพราะควรยกกระเป๋าด้วยตัวเองเพื่อความรวดเร็วและสะดวกในการเดินทาง เพราะโรงแรมส่วนใหญ่ไม่มีพนักงานยกกระเป๋า
6. ไม่มีแจกก้น้ำดื่มบนรถ / ไม่แจกกระเป๋า
7. ไม่รวมค่าอินเตอร์เน็ตในโรงแรม เนื่องจากที่ประเทศออสเตรเลีย โดยส่วนใหญ่จะขายเป็นเน็ตเป็นชั่วโมง

#### เงื่อนไขการจองทัวร์และการชำระเงิน

1. นักท่องเที่ยวต้องชำระเงินมัดจำเป็นเงินจำนวน 30,000 บาทต่อท่านเพื่อสำรองที่นั่ง โดยชำระเงินผ่านทาง ธ.ไทยพาณิชย์ ชื่อบัญชี น.ส. อรพรรณ ปรีชาโชติ เลขที่บัญชี 403-9585819 สาขาแม่แก้ว พัฒนาการ หรือ ธ.กสิกรไทย ชื่อบัญชี น.ส. อรพรรณ ปรีชาโชติ เลขที่บัญชี 747-2109256 สาขาสี่แยกถนนจันทร์-เลียบบดลอง
2. ท่านต้องเตรียมเอกสารให้ทางบริษัทฯ เพื่ออำนวยความสะดวกสำหรับท่านในการทำวีซ่าเข้าประเทศออสเตรเลียก่อน 21 วันทำงาน หรือก่อน 3 สัปดาห์ หากท่านจองและให้เอกสารในการทำวีซ่าเข้าประเทศออสเตรเลียล่าช้า ไม่ทันกำหนดการออกตัวกับทางสายการบินและผลวีซ่าของท่านไม่ผ่าน บริษัทฯ จะขอสงวนสิทธิ์ในการคืนเงินค่ามัดจำทั้งหมด
3. สำหรับส่วนที่เหลือ บริษัทฯ จะขอเก็บค่าทัวร์ทั้งหมดก่อนการเดินทางอย่างน้อย 30 วันทำการสำหรับท่านที่รอผลวีซ่า หรือหากผลวีซ่าผ่านแล้วขอชำระยอดค่าใช้จ่ายทั้งหมด หากบริษัทฯ ไม่ได้รับเงินครบทั้งหมดก่อนวันเดินทาง บริษัทฯ ขอสงวนสิทธิ์ในการยกเลิกการให้บริการ
4. เมื่อท่านตกลงชำระค่ามัดจำ หรือ ค่าทัวร์ทั้งหมดแล้ว ทางบริษัทฯ จะถือว่าท่านได้อ่านเงื่อนไขและยอมรับข้อตกลงต่างๆ ทั้งหมดของทางบริษัทฯ เป็นที่เรียบร้อยแล้ว

## เงื่อนไขการยกเลิก

ค่ามัดจำทัวร์จะถูกนำไปจ่ายค่าตัวเครื่องบิน ค่าโรงแรมและค่าวีซ่าล่วงหน้าซึ่งไม่สามารถเรียกเงินคืนได้ หากผู้เดินทางยกเลิกหรือไม่สามารถเดินทางได้ด้วยเหตุผลใดก็ตามจะเป็นไปตามเงื่อนไขตามนี้

### การยกเลิก

1. แจ้งยกเลิกก่อนการเดินทาง 60 วันทำการคืนค่ามัดจำ 30,000.- บาท.
2. แจ้งยกเลิกล่วงหน้า 31-50 วัน ก่อนเดินทาง ยึดค่ามัดจำทั้งหมด 30,000.-บาท
  - กรณีที่ถูกปฏิเสธวีซ่าจากทางสถานทูต ทางบริษัทขอยึดค่ามัดจำทั้งหมด
  - กรณีออกตั๋วแล้ว บริษัทฯขอสงวนสิทธิ์ในการคืนค่าตัว
3. แจ้งยกเลิกล่วงหน้า 1-30 วัน ก่อนเดินทาง ไม่สามารถคืนเงินค่าทัวร์ทั้งหมดเพราะเป็นช่วงพีค (เทศกาลปีใหม่)
4. แจ้งยกเลิกในวันเดินทาง หรือถูกปฏิเสธการออกจากประเทศไทย หรือการเข้าประเทศออสเตรเลีย บริษัทฯจะไม่มีการคืนเงินทั้งหมด

### หมายเหตุ

1. รายการอาจมีการเปลี่ยนแปลงตามความเหมาะสมหากเกิดจากความล่าช้าของสายการบินหรือโรงแรมที่พักในต่างประเทศ เหตุการณ์ทางการเมืองและภัยธรรมชาติฯลฯ โดยบริษัทฯจะคำนึงถึงความสะดวกและปลอดภัยของผู้เดินทางเป็นสิ่งสำคัญ และบริษัทฯจะไม่รับผิดชอบในกรณีที่กองตรวจคนเข้าเมืองห้ามผู้เดินทางออก หรือเข้าประเทศ เนื่องจากมีสิ่งผิดกฎหมาย หรือสิ่งต้องห้ามนำเข้าประเทศรวมถึงเอกสารเดินทางไม่ถูกต้องหรือความประพฤติส่อไปในทางเสื่อมเสียหรือด้วยเหตุผลใดๆก็ตามที่กองตรวจคนเข้าเมืองพิจารณาแล้ว
2. ทางบริษัทฯ ไม่คืนเงินให้ท่านไม่ว่าจำนวนทั้งหมดหรือบางส่วน บริษัทฯ จะไม่รับผิดชอบในกรณีที่สถานทูตงดออกวีซ่าอันสืบเนื่องมาจากเอกสารในการยื่นวีซ่าไม่ครบถ้วนและไม่ผ่านมาตรฐานในเรื่องการเงินและการทำงานของตัวผู้โดยสารเอง
3. บริษัทฯจะไม่รับผิดชอบในกรณีที่กองตรวจคนเข้าเมืองของประเทศไทยงดออกเอกสารเข้าเมืองให้กับชาวต่างชาติ หรือ คนต่างด้าวที่พำนักอยู่ในประเทศไทย
4. บริษัทฯจะไม่รับผิดชอบค่าตัวเครื่องบินภายในประเทศไทยที่ท่านออกตัวเองเพื่อต่อเครื่องในกรณีที่สายการบินระหว่างประเทศล่าช้า

### เอกสารในการขอวีซ่า \* ควรยื่นวีซ่าก่อนเดินทาง 30 วันทัวร์ช่วงเทศกาลปีใหม่\*

ตั้งแต่วันที่ 3 พฤษภาคม 2559 เป็นต้นไป จะเริ่มการเก็บข้อมูลด้านไปโอเมตริกซ์ จากผู้สมัครทุกท่าน ที่สมัครขอวีซ่าเพื่อเดินทางไป ประเทศออสเตรเลีย ดังนั้นผู้ยื่นขอวีซ่าทุกท่าน จะต้องมาติดต่อ ที่ศูนย์ยื่นวีซ่าออสเตรเลีย ด้วยตนเอง เพื่อสแกนลายนิ้วมือ

- 1) หนังสือเดินทาง มีอายุไม่ต่ำกว่า 6 เดือน (นับวันเดินทาง) และถ่ายสำเนาหน้าที่มีการเดินทางเข้า-ออก หรือมีวีซ่าติดมาทั้งหมด (สำคัญมาก)  
\*\*\* การยื่นวีซ่าออสเตรเลียไม่จำเป็นต้องนำพาสปอร์ตเข้าสถานทูต สามารถใช้เรคคอร์ดการเดินทาง (ถ้ามี) หรือ สำเนาหน้าพาสปอร์ต ยื่นได้ แต่หากให้ทางบริษัทฯ มา จะดีกว่าเนื่องจากทางบริษัทฯ จะนำพาสปอร์ตไปรูดเล่มที่ VFS แล้วนำกลับมาพักไว้ที่บริษัทฯ ทางลูกค้าจะรับคืนอีกที่สนามบิน ณ วันเดินทาง \*\*\*
- 2) รูปถ่ายสี จำนวน 2 รูป (ขนาด 1 นิ้วครึ่ง หรือ 2 นิ้ว)
- 3) สำเนาทะเบียนบ้าน, สำเนาบัตรประจำตัวประชาชน



- 4) สำเนาใบเปลี่ยนชื่อ-นามสกุล (ถ้ามี), สำเนาทะเบียนสมรส (ถ้ามี)
- 5) หนังสือรับรองการทำงานของบริษัทที่ทำงานอยู่ (ภาษาอังกฤษ หรือ ภาษาไทย ใช้ได้ทั้งคู่) หรือสำเนาทะเบียนการค้าถ้าเป็นเจ้าของกิจการ
- 6) ข้าราชการจะต้องมีหนังสือรับรองการทำงาน (ภาษาอังกฤษ หรือ ภาษาไทย ใช้ได้ทั้งคู่)
- 7) ข้าราชการเกษียณอายุ ขอสำเนาบัตรข้าราชการเกษียณ
- 8) หลักฐานการเงิน โดยใช้สมุดบัญชีเงินฝากประเภทออมทรัพย์ หรือ ฝากประจำตัวจริง (จะได้คืนเพื่อได้รับพิจารณาวีซ่าแล้ว) หรือ statement ย้อนหลัง 6 เดือน ออกจากธนาคารเท่านั้น **หมายเหตุ สถานทูตออสเตรเลียไม่รับ Bank Guarantee ในการยื่นวีซ่า**
- 9) เด็กขอหนังสือรับรองจากโรงเรียน (ตัวจริง) หรือสมุดรายงานประจำตัวนักเรียน หรือกรณีปิดเทอมใช้บัตรนักเรียน
- 10) ขอสำเนาสูติบัตร เด็กอายุต่ำกว่า 18 ปี
- 11) เด็กอายุต่ำกว่า 18 ปี หากไม่ได้เดินทางกับบิดา หรือ มารดา
  - 11.1 จะต้องมีหนังสือยินยอมจากบิดาหรือมารดาผู้ที่ไม่ได้เดินทางไปด้วย โดยให้ทางอำเภอออกให้อนุญาตออกนอกประเทศ หรือ กรอกฟอร์ม 1229
  - 11.2 หรือ ทั้งบิดาและมารดา ไม่ได้เดินทางพร้อมกับเด็กทั้งคู่ ทางผู้ปกครองทั้ง 2 ต้องไปขอโดยให้ทางอำเภอออกให้อนุญาตเดินทางออกนอกประเทศกับใคร หรือ กรอกฟอร์ม 1229 และ ต้องไปโชว์ตัวที่ตัวแทนยื่นวีซ่า VFS ทั้งคู่ พร้อมกับบุตร
  - 11.3 หากเดินทางกับบิดาและมารดาพร้อมกันไม่ต้องใช้หนังสือยินยอม
- 12) **บริษัทขอสงวนสิทธิ์ไม่รับลูกค้าที่มีอายุเกินกว่า 75 ปี** ( ยกเว้นกรณีที่สูงอายุ 75 ปีขึ้นไปยืนยันที่จะเดินทางจริง บริษัทฯจะดำเนินการให้และแนะนำให้ยื่นวีซ่าก่อนวันเดินทางมากกว่า 45 วัน และต้องจ่ายค่าทัวร์ทั้งหมดก่อนเดินทาง 15 วัน ในกรณีที่วีซ่าไม่ผ่านหรือออกไม่ทันตามกำหนดวันเดินทางมีผลทำให้เดินทางไม่ได้บริษัทฯจะไม่รับผิดชอบไม่ว่ากรณีใด ๆ ทั้งสิ้น และ จะไม่รับผิดชอบกรณีเพื่อนร่วมเดินทางที่ผ่านแล้วจะยกเลิกเดินทางเนื่องจากมีบางท่านในคณะไม่ผ่าน บริษัทฯจะขอสงวนสิทธิ์ในการคืนเงินค่าทัวร์ทั้งหมดรวมถึงญาติหรือผู้ติดตามที่ผลวีซ่าออกแล้วแต่ยกเลิกเพราะกรณีนี้)  
**กรณีที่ยืนยันจะยื่นวีซ่า** เนื่องจากต้องใช้ระยะเวลาในการยื่นวีซ่าเป็นเวลานาน และมีค่าใช้จ่ายเพิ่มในการทำประกันสุขภาพซึ่งลูกค้าจะต้องจ่ายเองพร้อมกับตอนยื่นวีซ่า (ราคาขึ้นอยู่กับบริษัทฯ ประกันนั้นๆ หรือ ลูกค้าสามารถทำเองได้) หลังจากยื่นแล้ว รออีกประมาณ 7-10 วัน ทางสถานทูตจะส่งใบฟอร์ม (Health Form) เพื่อไปตรวจสุขภาพโรงพยาบาลตามที่สถานทูตกำหนด หลังจากนั้นรอผลวีซ่าอีกที นอกจากนี้วีซ่าขึ้นอยู่กับผลของสุขภาพของผู้สูงอายุเอง และทางสถานทูตพิจารณาเป็นรายบุคคล ส่วนวันรับวีซ่าไม่สามารถระบุได้ กรุณาใส่หมายเลขโทรศัพท์มือถือ เบอร์โทรศัพท์บ้าน และอีเมล (สำคัญมาก) ที่สามารถติดต่อได้ ลงในสำเนาบัตรประชาชนและ สำเนาทะเบียนบ้าน เพื่อกรอกฟอร์มในการยื่นวีซ่า
- 13) ระยะเวลาในการยื่นวีซ่าประมาณ 25-30 วัน ช่วงเทศกาลปีใหม่ หนังสือเดินทาง(PASSPORT) หากมีบางท่านได้ยื่นเล่มเข้า VFS แล้วนำเข้าสถานทูตแล้วไม่สามารถดึงออกมาจากสถานทูตได้จนกว่าจะถึงวันกำหนดรับเล่ม **หากมีการใช้เล่มเดินทางไปประเทศอื่นก่อน จะต้องแจ้งให้เราทราบก่อนยื่นวีซ่า** หากท่านไม่แจ้งให้ทราบ บริษัทฯจะไม่รับผิดชอบต่อใด ๆ ทั้งสิ้น --

### เงื่อนไขสำคัญของการพิจารณาวีซ่า

การพิจารณาอนุมัติวีซ่านั้นขึ้นอยู่กับดุลยพินิจของทางสถานทูต ทางบริษัทฯ เป็นแค่ตัวแทนยื่นวีซ่าไม่สามารถแทรกแซงการพิจารณาของสถานทูตได้ ซึ่งทางสถานทูตจะรับพิจารณาเฉพาะท่านที่มีเอกสารพร้อมและมีความประสงค์ที่จะเดินทางไปท่องเที่ยวยังประเทศออสเตรเลียตามเอกสารที่ระบุเท่านั้น

### กรณีถูกปฏิเสธวีซ่า

1. หากท่านถูกปฏิเสธการออกวีซ่า ทางบริษัทฯ ขอสงวนสิทธิ์ในการคืนเงินค่าทัวร์ทั้งหมด หรือ **หากต้องการยื่นคำร้องขอวีซ่าใหม่ก็ต้องชำระค่าธรรมเนียมใหม่ พร้อมเตรียมเอกสารชุดใหม่ทุกครั้ง**
2. หากทางสถานทูตพิจารณาผลวีซ่าล่าช้าไม่ทันกำหนดวันเดินทาง สถานทูตไม่คืนค่าธรรมเนียมที่ได้ชำระไปแล้ว และทางบริษัทฯ ขอสงวนสิทธิ์ในการคืนเงินค่าทัวร์ทั้งหมด
3. หากทางสถานทูตแจ้งว่าเหตุผลในการปฏิเสธการออกวีซ่าอันเนื่องมาจากการใช้หลักฐานปลอม บิดเบือนข้อเท็จจริง หรือผิดวัตถุประสงค์ในการยื่นขอวีซ่าท่องเที่ยว ทางบริษัทฯ ขอสงวนสิทธิ์ในการคืนเงินค่าทัวร์ทั้งหมด
4. กรณีที่ท่านยกเลิกการเดินทางภายหลังจากได้วีซ่าแล้ว ทางบริษัทฯ ขอสงวนสิทธิ์ในการแจ้งสถานทูตยกเลิกวีซ่าของท่าน ขึ้นอยู่กับทางบริษัทฯ จะพิจารณา และขอสงวนสิทธิ์ในการคืนเงินค่าทัวร์ทั้งหมด

### ที่อยู่ ตัวแทนรับยื่นวีซ่า ( VFS ) ของ ออสเตรเลีย ประจำประเทศไทย

ชั้น 28 อาคารเดอะเทรนต์ ออฟฟิศ ซ.สุขุมวิท 13, แขวงคลองตันเหนือ, เขตวัฒนา, กรุงเทพฯ 10110

ทำการ : 8.30น. – 16.30น. วันจันทร์ ถึง วันศุกร์ ยกเว้นวันหยุด ของ สถานทูตออสเตรเลีย

เวลายื่นใบสมัคร : 8.30 น. – 15.00 น.

เวลารับผล : 10.00 น.- 16.30 น.

โทร: 02-118-7100

อีเมล : info.dibpth@vfshelpline.com

เว็บ : www.vfs-au.net

**\*\*ทางบริษัทฯ ขอสงวนสิทธิ์ในการที่จะไม่รับยื่นวีซ่า หากบริษัทฯ ตรวจสอบเอกสารแล้วพบว่า ไม่ตรงตามเงื่อนไขที่จะยื่น**

**⊗ กรุณาเตรียมเอกสารที่ชี้แจงไว้ข้างต้นให้ครบตามที่กำหนด เพื่อความสะดวกของท่านเองในการยื่นขอวีซ่า ⊗**

**\*\*\*\* เมื่อท่านตกลงชำระค่ามัดจำ หรือ ค่าทัวร์ทั้งหมดแล้ว ทางบริษัทฯ จะถือว่าท่านได้ยอมรับ**

**เงื่อนไขข้อตกลงต่างๆ ทั้งหมด \*\*\*\***

**โปรดกรอกรายละเอียดเป็นภาษาอังกฤษให้ครบถ้วน เพื่อประโยชน์ในการยื่นวีซ่าของท่าน**

1. ชื่อ / นามสกุล (นาย /นางสาว /นาง / ด.ช. / ด.ญ.) .....
2. วัน-เดือน-ปีเกิด ..... อายุ ..... ปี สถานที่เกิด .....
3. ชื่อ / นามสกุลเดิม (หากมี) .....
4. ที่อยู่ปัจจุบัน (ที่ติดต่อได้สะดวก) .....  
..... รหัสไปรษณีย์ .....
- โทรศัพท์บ้าน ..... มือถือ .....
5. อาชีพปัจจุบัน ..... ตำแหน่ง .....
- ชื่อสถานที่ทำงาน หรือร้านค้า .....
- ที่อยู่..... รหัสไปรษณีย์ .....
- โทรศัพท์ที่ทำงาน ..... โทรสาร .....
6. สถานภาพ (....) โสด (....) สมรส (....) หย่า (....) ม่าย (....) อยู่กินฉันสามี-ภรรยา (....) แยกกันอยู่  
ถ้าสมรสแล้ว กรุณากรอกรายละเอียดของคุณสมรส  
ชื่อ-นามสกุล ..... วัน-เดือน-ปีเกิด .....
- ที่อยู่ปัจจุบัน (ที่ติดต่อได้สะดวก) .....
- โทรศัพท์ที่บ้าน ..... มือถือ .....
7. บุคคลที่จะเดินทางไปด้วยกัน กรุณาระบุ  
ชื่อ-นามสกุล ..... ความสัมพันธ์ .....
- ชื่อ-นามสกุล ..... ความสัมพันธ์ .....
8. กรณีเป็นนักเรียน หรือนักศึกษา กรุณาระบุสถาบันการศึกษา .....
- ที่อยู่ ..... รหัสไปรษณีย์ ..... โทรศัพท์ .....
9. ท่านเคยถูกปฏิเสธการวีซ่าหรือไม่ ไม่เคย (.....) เคย (.....) ประเทศ.....

**ข้อมูลส่วนตัวเพิ่มเติม**

10. ประเภทห้องพัก (จัดห้องพัก)
  - 10.1 ห้องพักผู้ใหญ่ 2 ท่าน (TWN (เตียงแยก) / DBL(เตียงเดี่ยว) .....ห้อง
  - 10.2 ห้องพัก 1 เด็กพักกับ 1 ผู้ใหญ่.....ห้อง
  - 10.3 ห้องพัก 1 เด็กพักกับ 2 ผู้ใหญ่.....ห้อง (มีเตียง)
  - 10.4 ห้องพัก 1 เด็กพักกับ 2 ผู้ใหญ่.....ห้อง (ไม่มีเตียง)
  - 10.4 ห้องพักผู้ใหญ่ 3 ท่าน (TRP) เตียงเสริม .....ห้อง
  - 10.5 ห้องพัก 1 ท่าน (SGL) .....ห้อง
11. อาหาร  ทานเนื้อวัว  ไม่ทานเนื้อหมู  ไม่ทานสัตว์ปีก  ทานมังสาวิรัส  
อื่นๆ.....
12. หมายเลขสมาชิก รอยัล ออร์คิด พลัส (Royal Orchid Plus) ROP (ถ้ามี) .....
13. รีเคิวสที่นั้ง.....(ริมทางเดิน/ริมหน้าต่าง/อื่นๆ) *(ทางบริษัทฯ จะแจ้งทางสายการบินฯ ตามที่รี*  
*เคิวสมา แต่ไม่สามารถกรารันต์ได้เลย ขึ้นอยู่กับพิจารณาของทางสายการบิน หรือทางกรุปทัวร์เป็นหลัก)*